Messe a trois voix

für zwei Tenöre und Bass

(original für Frauenchor)

André Caplet (1878-1925)

Kyrie eleison

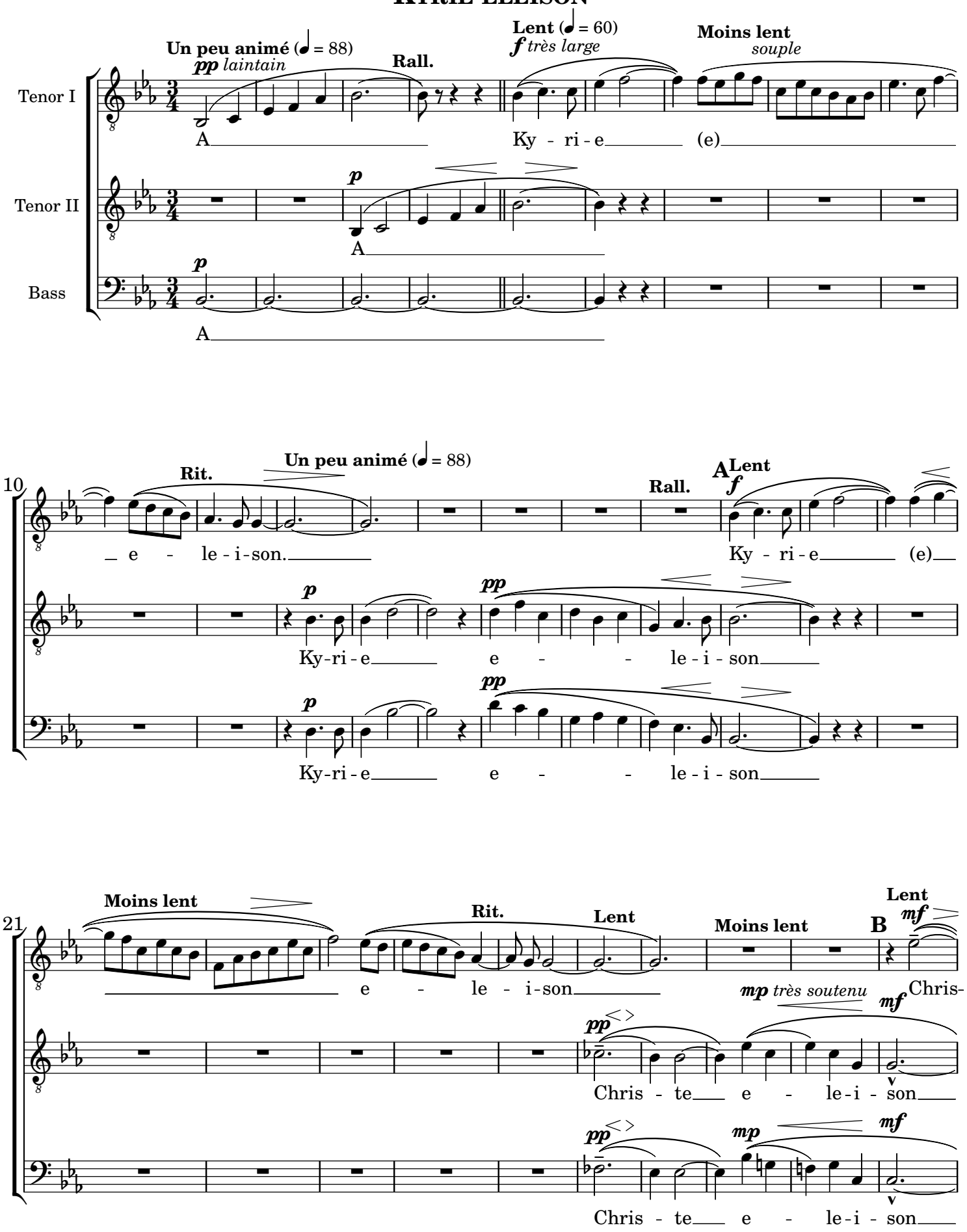

31

Moins lent

pp

Rit.

Lent

Un peu animé

- te e - - le - i - son

p dolce

p très expressif

Chris - te (e)

p dolce

p très expressif

Chris - te (e)

40

Rit.

Plus lent

Rit.

C

Lent

p dolce

Moins lent

pp Sans lenteur

Ky - ri - e (e) e -

mf

p

e - le - i - son

mf

p

e - le - i - son

50

Un peu animé

(Sans ralentir)

le - i - son.

Rit.

a Tempo Lento

cependant moins large qu'au début

Animando

D

f

Ky - ri-e (e)

f

dim.

Ky-ri - e e - - le-i - son

f

Ky - ri - e (e)

f

dim.

Ky-ri - e e - - le-i - son

f

Ky - ri-

61

cresc.

Rit.

Plus modéré

f

f

pp

Ky-ri-e e-le - i - son e-le - i - son.

cresc.

f

f

pp

Ky - ri - e Ky-ri-e e-le - i - son e-le - i - son.

cresc.

f

f

pp

e (e) (e) Ky-ri-e e-le - i - son e-le - i - son.

Gloria in excelsis Deo

Très animé et bien rythmé

Tenor I

Glo - ri - a in ex - cel - sis in ex - cel - sis

Tenor II

Bass

7

De - o

E

Glo - ri - a

Glo - ri - a in ex - cel - sis in ex - cel - sis De - o

Glo - ri - a

14

Glo - ri - a Glo - ri - a in ex - cel - sis De - o Glo - ri - a

Glo - ri - a in ex - cel - sis in ex - cel - sis De - o Glo - ri - a

in ex - cel - sis Glo - ri - a in ex - cel - sis De - o Glo - ri - a

22

in ex - cel - sis in ex - cel - sis De - o Glo - ri -

in ex - cel - sis in ex - cel - sis De - o Glo - ri -

in ex - cel - sis in ex - cel - sis De - o Glo - ri -

29

Un peu plus lent

F *très doux* ***p*** *p dolce*

a in ex - cel - sis De - o Et in ter - ra Pax ho -

a in ex - cel - sis De - o Et in ter - ra Pax ho -

a in ex - cel - sis De - o Et in ter - ra Pax ho -

39

pp

mi - ni-bus bo - nae vo-lun - ta - tis Pax ho - mi - ni-bus

mi - ni-bus a Pax ho - mi - ni-bus

mi - ni-bus bo - nae vo - lun - ta-tis Pax ho - mi - ni-bus

48

G **a Tempo** ***ff***

bo - nae vo-lun - ta - tis. Glo - ri-a in ex - cel -

bo - nae vo - lun - ta-tis. Glo - ri-a in ex - cel -

bo - nae vo-lun - ta - tis. Glo-ri - a in ex - cel -

57

sis in ex - sel - sis De - o Glo - ri - a in ex - cel - sis

sis in ex - cel - sis De - o Glo - ri - a in ex - cel - sis

sis in ex - cel - sis De - o Glo - ri - a in ex - cel - sis

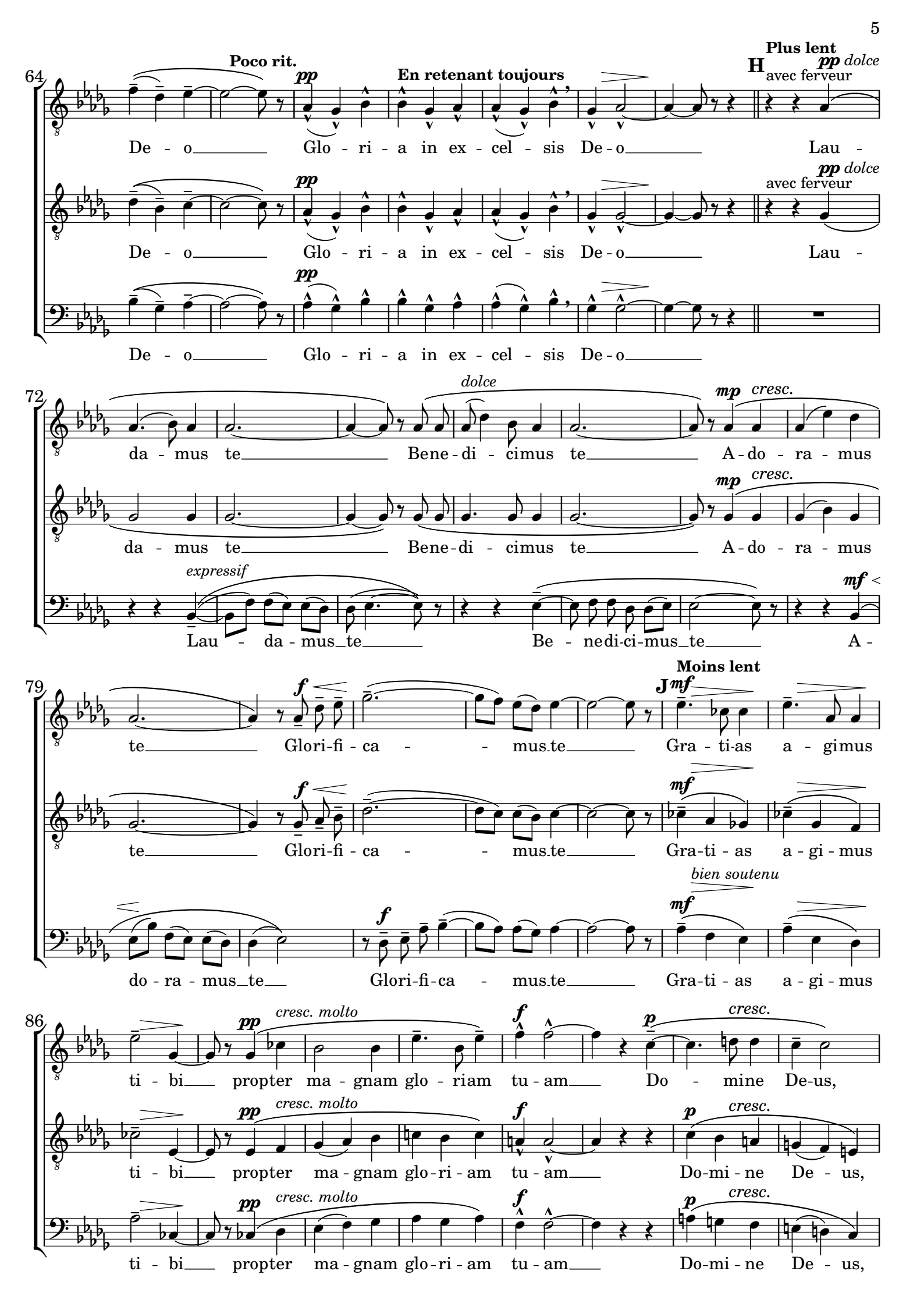
64
Poco rit.
pp
En retenant toujours
H
Plus lent
pp dolce
avec ferveur
De - o Glo - ri - a in ex - cel - sis De - o Lau -
De - o Glo - ri - a in ex - cel - sis De - o Lau -
De - o Glo - ri - a in ex - cel - sis De - o
72
dolce
mp cresc.
da - mus te Bene - di - cimus te A - do - ra - mus
da - mus te Bene - di - cimus te A - do - ra - mus
expressif
mf
Lau - da - mus te Be - ne di - ci - mus te A -
79
f
Moins lent
J
mf
te Glori - fi - ca - mus te Gra - ti - as a - gimus
te Glori - fi - ca - mus te Gra - ti - as a - gi - mus
bien soutenu
do - ra - mus te Glori - fi - ca - mus te Gra - ti - as a - gi - mus
86
pp
cresc. molto
f
p
cresc.
ti - bi propter ma - gnam glo - riam tu - am Do - mine De - us,
ti - bi propter ma - gnam glo - ri - am tu - am Do - mi - ne De - us,
ti - bi propter ma - gnam glo - ri - am tu - am Do - mi - ne De - us,

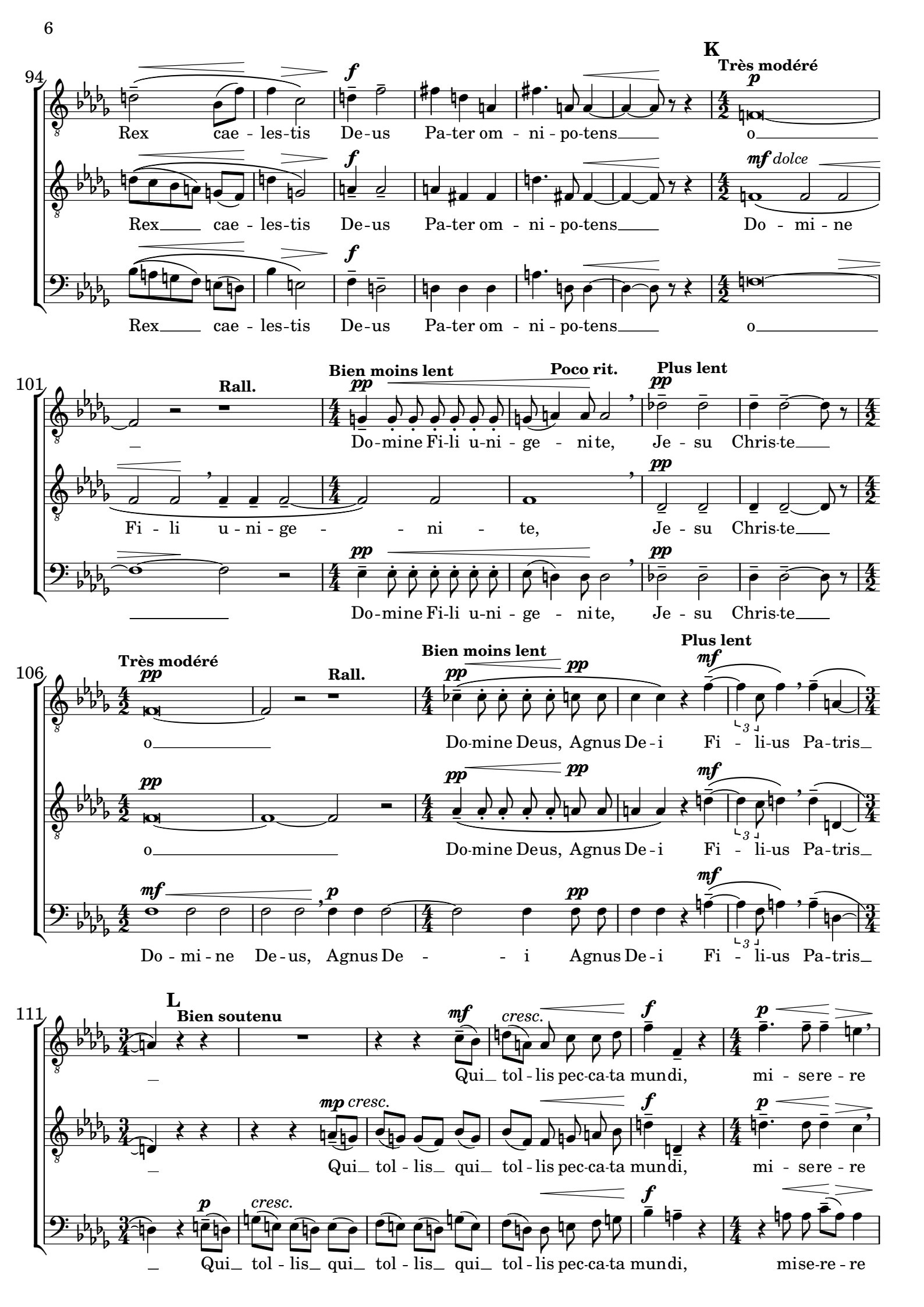
94
K
Très modéré
Rex cae - les-tis De-us Pa-ter om - ni - po-tens o
Rex cae - les-tis De-us Pa-ter om - ni - po-tens Do - mi - ne
Rex cae - les-tis De-us Pa-ter om - ni - po-tens o
101
Rall.
Bien moins lent
Poco rit.
Plus lent
Do-mine Fi-li u-ni - ge - ni te, Je - su Chris-te
Fi - li u - ni - ge - ni - te, Je - su Chris-te
Do-mine Fi-li u-ni - ge - ni te, Je - su Chris-te
106
Très modéré
Rall.
Bien moins lent
Plus lent
o Do-mine Deus, Agnus De - i Fi - li-us Pa-tris
o Do-mine Deus, Agnus De - i Fi - li-us Pa-tris
Do - mi - ne De-us, Agnus De - i Agnus De - i Fi - li-us Pa-tris
111
L
Bien soutenu
cresc.
Qui tol - lis pec-ca-ta mundi, mi - sere - re
Qui tol - lis qui tol - lis pec-ca-ta mundi, mi - sere - re
Qui tol - lis qui tol - lis qui tol - lis pec-ca-ta mundi, mise-re - re

117

pp Rall. a Tempo mf

mi - se-re - re a Qui tol - lis pec-ca-ta

pp mp cresc.

mi - se-re - re no - bis Qui tol - lis qui tol - lis pec-ca-ta

mf pp p cresc.

mise-re - re no - bis Qui tol - lis qui tol - lis qui tol - lis pec-ca-ta

123

f M pp f

mundi, sus - cipe depreca - ti-onem nos-tram Qui se des ad dexteram Pa - tris

f pp f

mundi, sus - cipe depreca - ti-onem nos-tram Qui se des ad dexteram Pa - tris

f pp f

mundi, sus - cipe depreca - ti-onem nos-tram Qui se des ad dexteram Pa - tris

130

p pp Rall. Un peu largement f f

mi - sere - re mi - se-re - re a Quo ni - am Quoni-

p pp f f

mi - sere - re mi - se-re - re no - bis Quoniam Quoni-am

mf pp f f

mise-re - re mise-re - re no - bis Quo niam Quoni - am

136

N f En retenant Modéré p bien chanté cresc. molto

am Tu Tu so - lus sanc-tus Tu so - lus Do - minus

f dim. pp cresc. molto

Tu so - lus Tu Tu so - lus Do - minus

f dim. pp cresc. molto

Tu so - lus Tu so - lus sanctus Tu so-lus Do - mi - nus

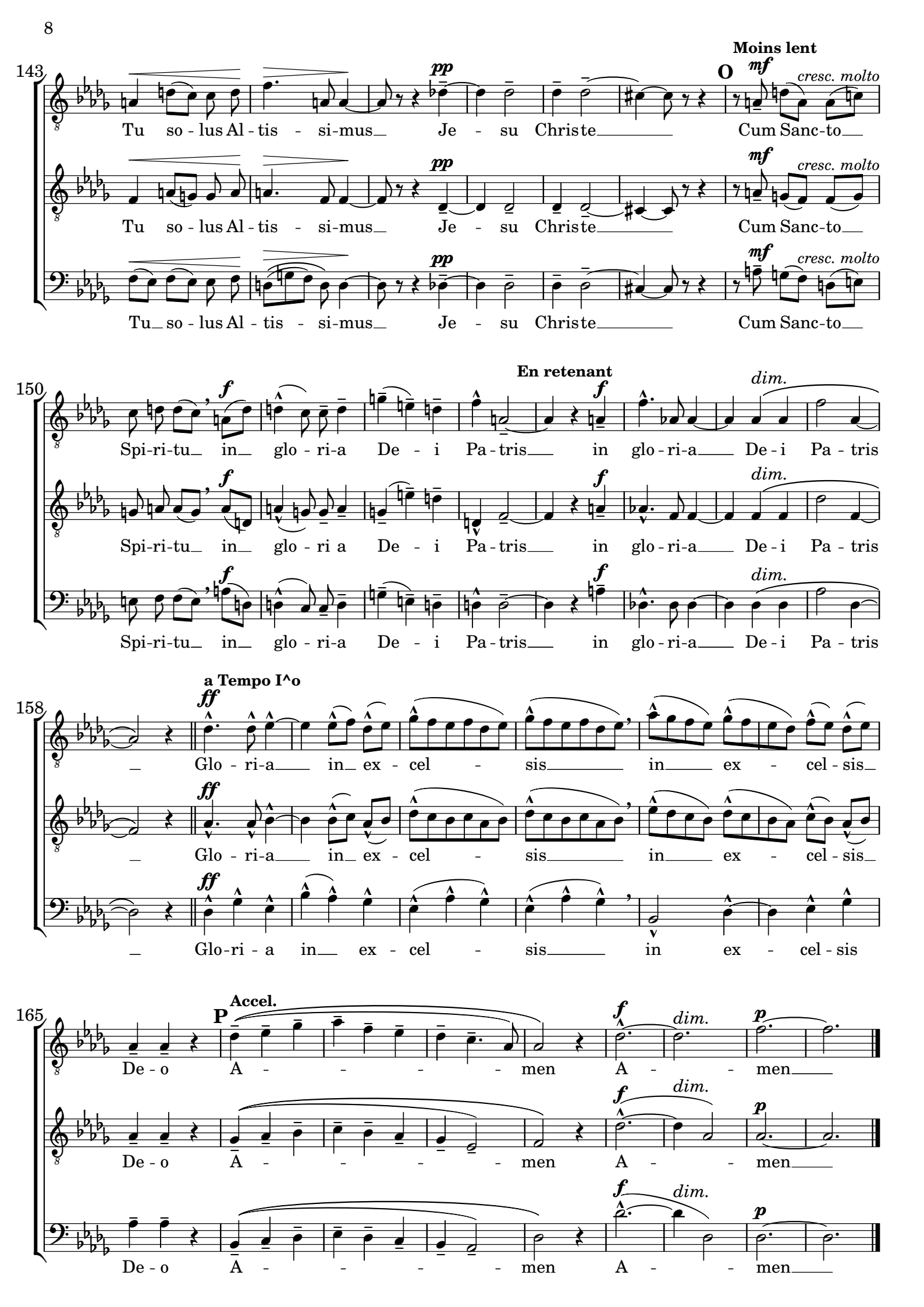
143
Moins lent
O
pp
mf
cresc. molto
Tu so - lus Al - tis - si-mus Je - su Christe Cum Sanc-to
150
En retenant
f
dim.
Spi-ri-tu in glo - ri-a De - i Pa - tris in glo - ri-a De - i Pa - tris
158
a Tempo I^o
ff
Glo - ri-a in ex - cel - sis in ex - cel - sis
165
P
Accel.
De - o A - - men A - - men

Sanctus

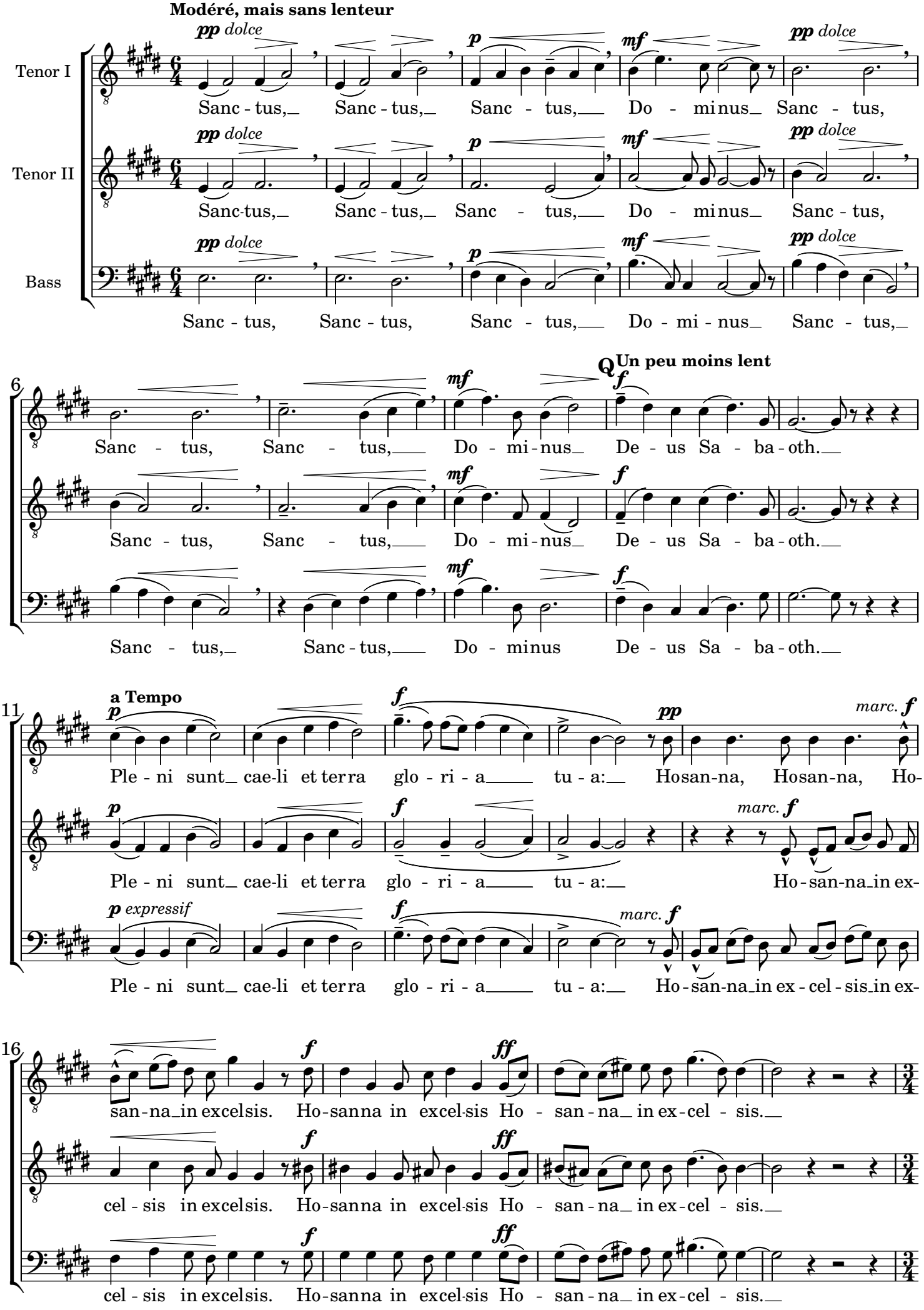
Modéré, mais sans lenteur
Tenor I
Tenor II
Bass
pp dolce
p
mf
Sanc - tus, Sanc - tus, Sanc - tus, Do - minus Sanc - tus,
Sanc - tus, Sanc - tus, Do - mi - nus De - us Sa - ba - oth.
Q Un peu moins lent
f
a Tempo
pp
marc. f
p expressif
Ple - ni sunt cae-li et ter ra glo - ri - a tu - a: Hosan-na, Hosan-na, Ho-
Ho - san-na in ex-
Ho - san-na in ex - cel - sis in ex-
ff
san - na in excelsis. Ho - sanna in excel-sis Ho - san - na in ex - cel - sis.
cel - sis in excelsis. Ho - sanna in excel-sis Ho - san - na in ex - cel - sis.
cel - sis in excelsis. Ho - sanna in excel-sis Ho - san - na in ex - cel - sis.

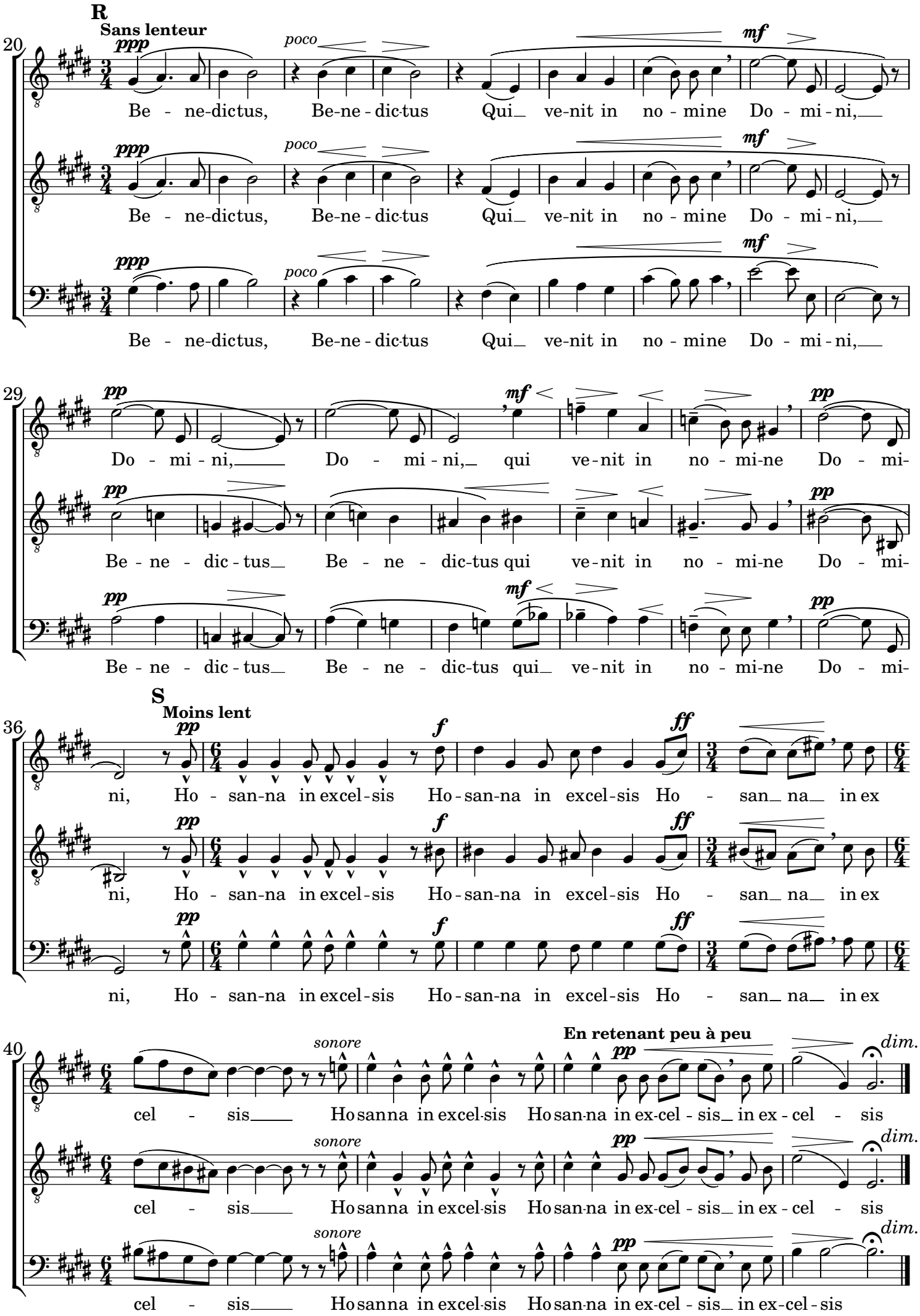
R
Sans lenteur
ppp
poco
mf
Be - ne-dictus, Be-ne - dic-tus Qui_ ve-nit in no - mine Do - mi - ni,_
pp
Do - mi - ni,_ Do - mi - ni,_ qui ve-nit in no - mi-ne Do - mi-
Be - ne - dic - tus_ Be - ne - dic-tus qui ve-nit in no - mi-ne Do - mi-
Be - ne - dic - tus_ Be - ne - dic-tus qui_ ve-nit in no - mi-ne Do - mi-
S
Moins lent
f
ff
ni, Ho - san-na in excel-sis Ho-san-na in excel-sis Ho - san_ na_ in ex
sonore
En retenant peu à peu
dim.
cel - sis_ Ho sanna in excel-sis Ho san-na in ex-cel - sis_ in ex - cel - sis

Agnus Dei

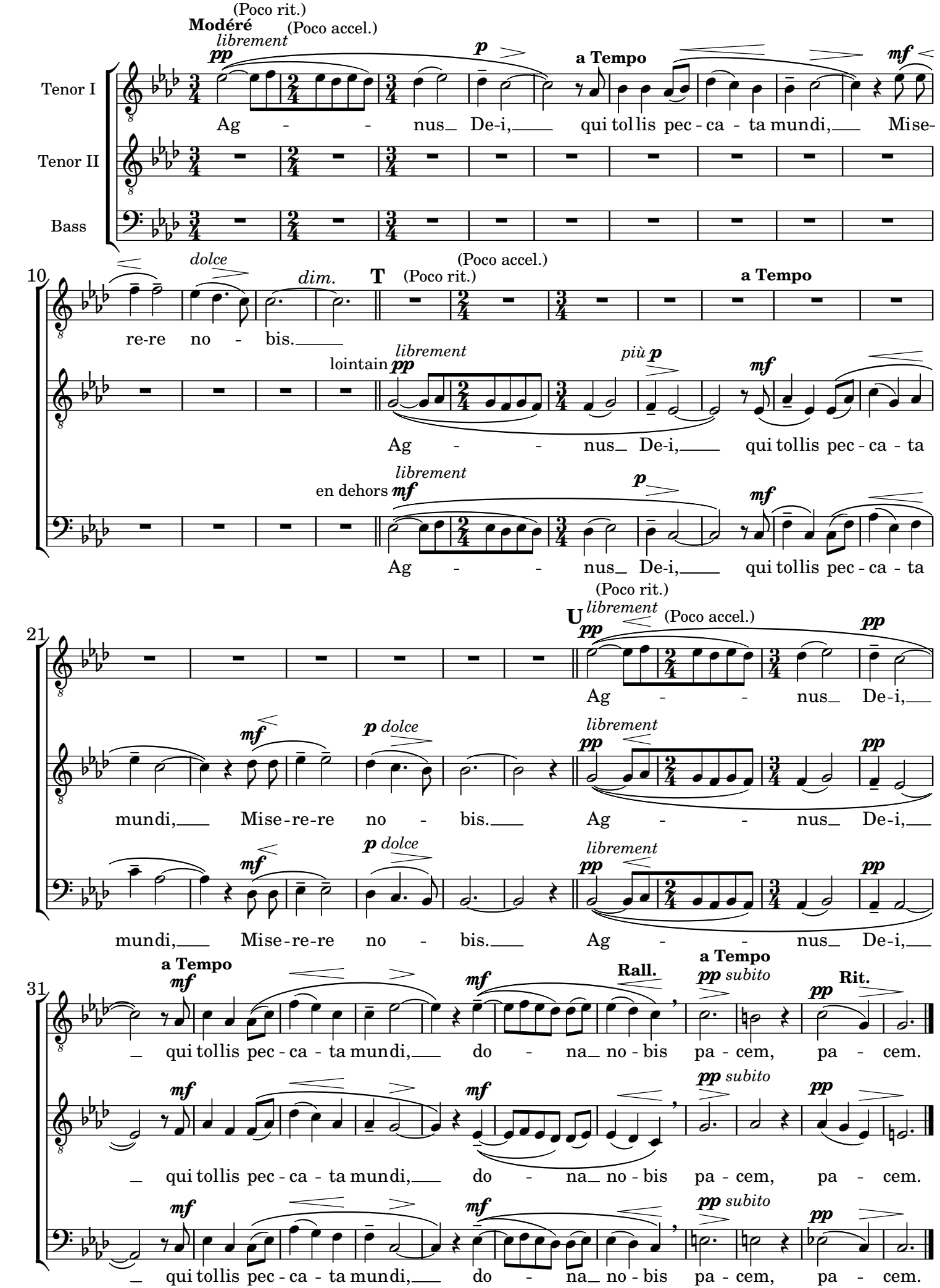
Modéré
(Poco rit.)
(Poco accel.)
librement
pp
p
a Tempo
mf
Tenor I
Ag - - nus De-i, qui tollis pec - ca - ta mundi, Mise-
Tenor II
Bass
10
dolce
dim.
re-re no - bis.
T
(Poco rit.)
(Poco accel.)
a Tempo
lointain
librement
pp
più p
mf
Ag - - nus De-i, qui tollis pec - ca - ta
en dehors
librement
mf
p
mf
Ag - - nus De-i, qui tollis pec - ca - ta
21
U
(Poco rit.)
librement
(Poco accel.)
pp
Ag - - nus De-i,
mf
p dolce
librement
pp
mundi, Mise-re-re no - bis. Ag - - nus De-i,
mf
p dolce
librement
pp
mundi, Mise-re-re no - bis. Ag - - nus De-i,
31
a Tempo
mf
Rall.
a Tempo
pp subito
Rit.
pp
qui tollis pec - ca - ta mundi, do - na no - bis pa - cem, pa - cem.
mf
mf
pp subito
pp
qui tollis pec - ca - ta mundi, do - na no - bis pa - cem, pa - cem.
mf
mf
pp subito
pp
qui tollis pec - ca - ta mundi, do - na no - bis pa - cem, pa - cem.

O SALUTARIS

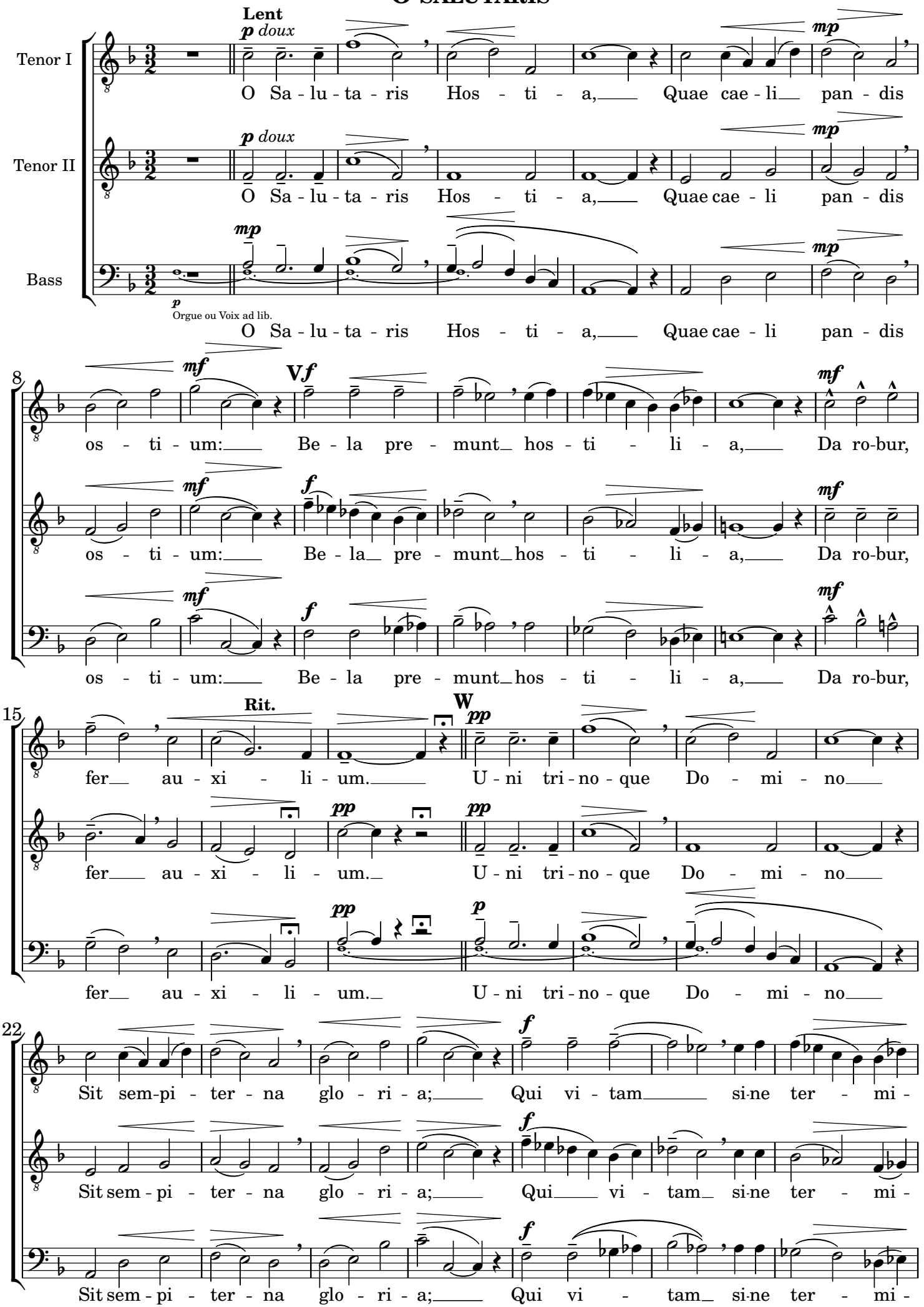
Lent
p doux
Tenor I
O Sa - lu - ta - ris Hos - ti - a, Quae cae - li pan - dis
mp
Tenor II
O Sa - lu - ta - ris Hos - ti - a, Quae cae - li pan - dis
Bass
p
Orgue ou Voix ad lib.
O Sa - lu - ta - ris Hos - ti - a, Quae cae - li pan - dis
8
mf
V f
os - ti - um: Be - la pre - munt hos - ti - li - a, Da ro-bur,
os - ti - um: Be - la pre - munt hos - ti - li - a, Da ro-bur,
os - ti - um: Be - la pre - munt hos - ti - li - a, Da ro-bur,
15
Rit.
W
pp
fer au - xi - li - um. U - ni tri - no - que Do - mi - no
fer au - xi - li - um. U - ni tri - no - que Do - mi - no
fer au - xi - li - um. U - ni tri - no - que Do - mi - no
22
f
Sit sem-pi - ter - na glo - ri - a; Qui vi - tam si-ne ter - mi -
Sit sem - pi - ter - na glo - ri - a; Qui vi - tam si-ne ter - mi -
Sit sem - pi - ter - na glo - ri - a; Qui vi - tam si-ne ter - mi -

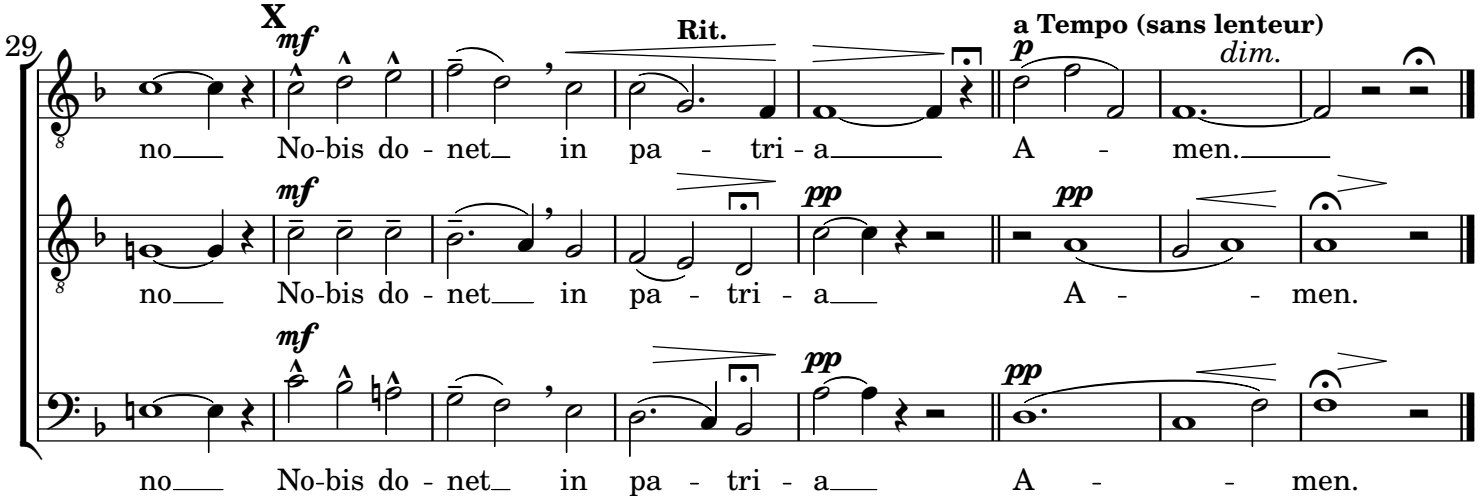
29
X
mf
Rit.
a Tempo (sans lenteur)
p
dim.
no No-bis do - net in pa - tri - a A - men.
mf
pp
pp
no No-bis do - net in pa - tri - a A - - men.
mf
pp
pp
no No-bis do - net in pa - tri - a A - - men.